

# Éolien & tourisme



Témoignages  
en régions



France  
Energie  
Eolienne

## Éolien & tourisme

### Témoignages en régions

#### 👉 Auvergne-Rhône-Alpes

PARC ÉOLIEN D'APREMONT ■ AIN (01)

p. 02 **Gîte Le Marrâne**

PARC ÉOLIEN DE SAINT-NICOLAS-DES-BIEFS ■ ALLIER (03)

p. 04 **Camping des Myrtilles**

PARC ÉOLIEN DE CHAM LONGE ■ ARDÈCHE (07)

p. 06 **Auberge du Bez**

p. 08 **Moulin de Masméjean**

PARC ÉOLIEN DE RÉZENTIÈRES ■ CANTAL (15)

p. 10 **Auberge et maison d'hôtes de l'Astrassadou**

PARC ÉOLIEN DE MARSANNE ■ DRÔME (26)

p. 12 **Office du tourisme**

PARC ÉOLIEN D'ALLY/MERCŒUR ■ HAUTE-LOIRE (43)

p. 14 **Auberge Paysanne d'Ally**

PARCS ÉOLIENS DU CÉZALLIER, DE SAULZET 1 ET 2 ■ PUY-DE-DÔME (63)

p. 16 **Auberge de la Cabane**

#### 👉 Bourgogne-Franche-Comté

PARC ÉOLIEN DE SAINT-SEINE-L'ABBAYE ■ CÔTE D'OR (21)

p. 18 **Communauté de Communes Forêts Seine et Suzon**

PARC ÉOLIEN DE QUINCY-LE-VICOMTE ■ CÔTE-D'OR (21)

p. 20 **Hôtel-restaurant Logis Le Marronnier**

PARC ÉOLIEN DE MIGÉ-ESCAMPS ■ YONNE (89)

p. 22 **Association A Tire d'Aile**

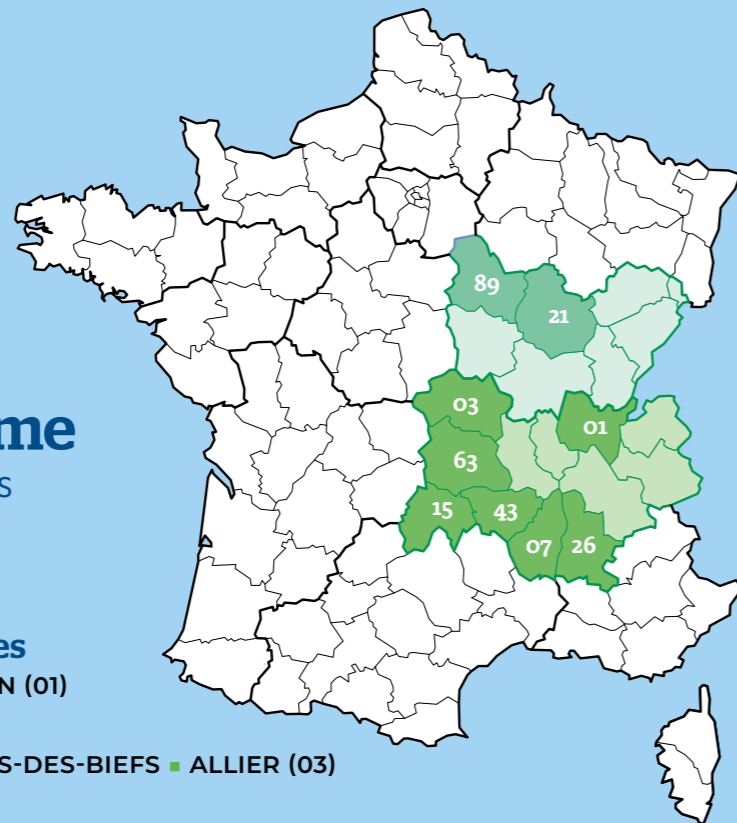

## Édito

### PROFESSIONNELS DU TOURISME : PAROLES DES VIGIES DE NOS TERRITOIRES

Chaque année un peu plus, nous sommes confrontés aux conséquences du dérèglement climatique : sécheresse inédite, vague de canicule, tensions sur la ressource en eau, inondation, perte de biodiversité... L'urgence n'est plus une vague idée, elle se concrétise maintenant dans nos quotidiens et dans nos expériences de vie. La notion de lutte contre le réchauffement climatique est remplacée par la notion d'adaptation. Le diagnostic est simple : nous devons accélérer si nous voulons préserver nos modes de vie, notre biodiversité et la richesse de nos territoires.

Nous faisons en outre face à des tensions conjoncturelles sur notre approvisionnement énergétique. La réduction de 40 % de notre consommation d'énergie ainsi que le développement massif des énergies renouvelables sont nos deux principaux axes pour atteindre la neutralité carbone en 2050 tout en répondant à nos besoins croissants en électricité.

Pour réussir ce pari, nous devons parvenir à décliner des objectifs nationaux ambitieux à l'échelle des territoires, principaux bénéficiaires et contributeurs au développement des énergies renouvelables. Ces territoires, nous leurs avons déjà donné la parole à travers leurs élus dans notre livret « Paroles d'élus ». Les professionnels du tourisme, fortement ancrés localement, sont de véritables vigies de l'attractivité de leur territoire, ouverts sur l'extérieur et relais d'une population variée qui sillonne la France en quête de bien-être, de bien-vivre, de nature et de culture.

Au-delà des chiffres et des sondages d'opinion, nous avons souhaité donner la parole à ces acteurs incontournables : propriétaires de gîtes et d'auberges, élus, salariés de lieux d'accueils de touristes... Toutes et tous témoignent du bon voisinage avec leur parc éolien, de l'aventure qu'a représenté leur installation et des liens créés entre les parcs et les territoires.

Ces témoignages, forts par leur authenticité et leur pragmatisme permettent, loin des clichés et du prêt à penser, de mieux comprendre la forme de normalité que représente l'installation de moyens de production renouvelable, en particulier de parcs éoliens. Ces témoignages permettent cette prise directe avec la réalité de terrain et apportent un éclairage concret de la réalité de nos territoires.

**Benoit CLOUET**  
Délégué Régional FEE

**Grégoire SIMON**  
Président des Groupes Régionaux



## PARC ÉOLIEN D'APREMONT

AIN (01)

### Gîte Le Marrâne

APREMONT

Gîte de France classé 3 étoiles, le Marrâne a ouvert fin 2015 sur la commune d'Apremont et peut accueillir 5 personnes. Le gîte est équipé de panneaux photovoltaïques et d'un système de récupération des eaux de pluie. Situé à 900 m d'altitude, il est proche d'une station de ski familiale et de nombreux départs de randonnées ainsi que des lacs de l'Ain. Il est situé à 1700 m de la première éolienne du parc.

Monsieur et Madame Pesenti ont entièrement aménagé ce gîte mitoyen à leur habitation. Très rapidement classé, ce gîte a pu accueillir des visiteurs en recherche de nature, souvent des randonneurs. L'hiver, les visiteurs viennent faire de la raquette et du ski de fond grâce au foyer local.

“  
Les clients sont généralement des personnes qui ont conscience qu'on consomme de plus en plus d'énergie et qu'il faut la produire autrement.”

Très tôt, dès le lancement du projet éolien, Monsieur et Madame Pesenti ont été informés par la mairie.

“  
Le Haut-Bugey est une très belle région où le tourisme se développe.”



5 ÉOLIENNES



PUISSANCE TOTALE  
11,75 MW



MISE EN SERVICE EN  
2020



SOIT L'ÉQUIVALENT  
DE LA CONSOMMATION DE  
7 000 FOYERS

### QUELS CHANGEMENTS DEPUIS L'ARRIVÉE DU PARC ÉOLIEN ?



Le gîte a été loué à plusieurs reprises lors du développement du projet, pour le mât de mesure par exemple, et surtout lors de la construction, pour les équipes de montage, de raccordement, de transports, etc. Selon ses propriétaires, l'arrivée du parc éolien a été un plus et a permis d'avoir une clientèle supplémentaire en plus des vacanciers habituels.



Depuis la mise en service, la présence du parc éolien n'a pas eu d'impact sur la fréquentation de l'établissement.

### ET DEMAIN ?



Le gîte est en perpétuelle amélioration. Une véranda a pu être installée. Parfaitement isolée, elle devient un espace supplémentaire pour profiter de la maison.

“  
La perception qu'ont les clients du territoire et de notre établissement n'a pas changé.”

Les clients posent peu de questions sur le parc éolien.

“  
Si les clients se rendent vers le parc éolien, c'est généralement au cours d'une balade ou par curiosité.”



## PARC ÉOLIEN DE SAINT-NICOLAS-DES-BIEFS

ALLIER (03)



© AbotWind

## Camping des Myrtilles

SAINT-NICOLAS-DES-BIEFS

Ouvert dans les années 50 sur la commune de Saint-Nicolas-des-Biefs, le camping des Myrtilles se situe en forêt à environ 3 km de la première éolienne du parc éolien. Disposant de 37 emplacements, 7 bungalows et 7 chalets, il attire essentiellement des clients des régions alentours c'est-à-dire Vichy, Moulins ou Roanne. 10 résidents y séjournent à l'année.



“  
Les clients viennent surtout ici pour le calme, la nature, les promenades, la randonnée...”

M. Moret, gérant du camping, s'est installé avec sa femme en 2020. Ils ont racheté le camping. La clientèle de l'établissement est relativement modeste, familiale en saison et composée de jeunes retraités en période creuse.

Le camping n'organise pas d'activités. Les clients profitent des activités proposées dans la région comme le VTT, la marche, la randonnée, l'escalade et visite le parc d'attraction « La loge des gardes ».

“  
Dans la région, la montagne bourbonnaise, est un lieu de détente et de sport connu pour les riverains.”

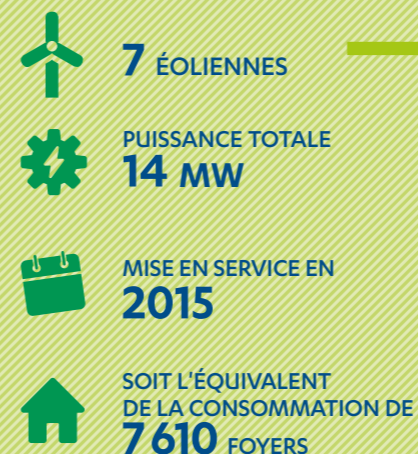

### QUELS CHANGEMENTS DEPUIS L'ARRIVÉE DU PARC ÉOLIEN ?

M. Moret raconte que leur prédécesseur était content de l'impact économique en phase chantier car plusieurs ouvriers avaient logé au camping ce qui avait augmenté le chiffre d'affaires hors saison.

Sur leur décision de reprendre le camping, M. Moret ne cache pas que la présence d'éoliennes a été, au début, un sujet de préoccupation et qu'ils se sont informés et ont échangé avec l'ancien propriétaire afin de s'assurer qu'aucune nuisance n'avait été observée.

### ET DEMAIN ?

M. Moret souhaite développer quelques activités et ajouter quelques logements plus spacieux et confortables pour diversifier sa clientèle.

“  
En 6 mois, nous ne les avons jamais entendues, elles tournent pourtant presque tout le temps.”

“  
Le fait qu'il y ait un parc éolien à proximité du camping n'a pas d'impact sur la clientèle, ou alors on ne le sait pas. Les gens n'en parlent pas beaucoup.”

M. Moret est peu interrogé sur le parc sauf parfois sur le parcours de découverte aménagé à proximité.

## PARC ÉOLIEN DE CHAM LONGE

ARDÈCHE (07)



© Borelex

## Auberge du Bez

LE BEZ - BORNE

L'auberge du Bez est un gîte et restaurant traditionnel réputé sur le territoire. Elle accueille des clients sportifs, pratiquant du tourisme vert, et d'autres qui viennent pour découvrir la cuisine traditionnelle ardéchoise. Le dynamisme de l'activité de l'auberge est reconnu par un classement deux étoiles.

“  
L'auberge est située à la croisée de plusieurs chemins, 2 sentiers de Grande Randonnée et la Grande Traversée de l'Ardèche.”



“  
Il est important que des entreprises comme les personnes du développement ou du chantier fassent vivre les petites structures. Au niveau communal, chaque structure compte énormément.”



14 ÉOLIENNES



PUISSANCE TOTALE  
40,6 MW



MISE EN SERVICE EN 2010  
ET REPOWERING EN 2021



SOIT L'ÉQUIVALENT  
DE LA CONSOMMATION DE  
27 000 FOYERS

### QUELS CHANGEMENTS DEPUIS L'ARRIVÉE DU PARC ÉOLIEN ?



Aujourd'hui, le parc éolien permet à l'auberge de maintenir une clientèle ouvrière qui vient toute l'année.

“  
Nous sommes conscients de l'impact que le parc éolien a eu sur le développement local (crèche, commerces de proximité) et on sait pourquoi ces activités ont été maintenues voire recrées, à travers l'apport financier, mais aussi l'apport humain.”



La perception du territoire par les visiteurs n'a pas changé depuis la mise en service du parc. La fréquentation de la station de ski de fond locale, La Chavade, dont les tracés traversent le parc éolien, a même été record ces dernières années.



Jérémie Perez de l'auberge du Bez et  
Thierry Champel, Maire de la commune de Borne

### ET DEMAIN ?



Nous avons une volonté d'extension pour notre partie hébergement, en mettant en avant notre structure sur internet.



© Borelex

“  
Le but est de mettre en avant ce territoire magnifique, géographiquement et stratégiquement très bien placé.”



## PARC ÉOLIEN DE CHAM LONGE

ARDÈCHE (07)

“  
Le moulin est une sorte de maquette des énergies renouvelables, Cham Longe une taille réelle à proximité.”

## Moulin de Masméjean

SAINT-ÉTIENNE-DE-LUGDARÈS

Le Moulin de Masméjean est devenu, avec la mise en service des éoliennes, un véritable lieu de vie et de sensibilisation au développement durable. Situé à 2 000 mètres du parc éolien, il propose un large panel d'activités : musée EnR, escape game, jeu de l'oie géant, chasse au trésor, marché des producteurs et son drive, concert, animations locales.

Chloé Banicq est animatrice depuis 5 ans au Moulin de Masméjean. Ouvert à la visite depuis 20 ans, le moulin attire plus de 2 500 visiteurs par an, que ce soit des riverains, des locaux des alentours ou des touristes. Après avoir visité le Moulin, les touristes randonnent pour voir les éoliennes de plus près.



“  
J'ai 2 publics, ceux qui viennent pour le moulin et qui découvrent, plutôt ravis, l'espace énergies renouvelables, et inversement.”

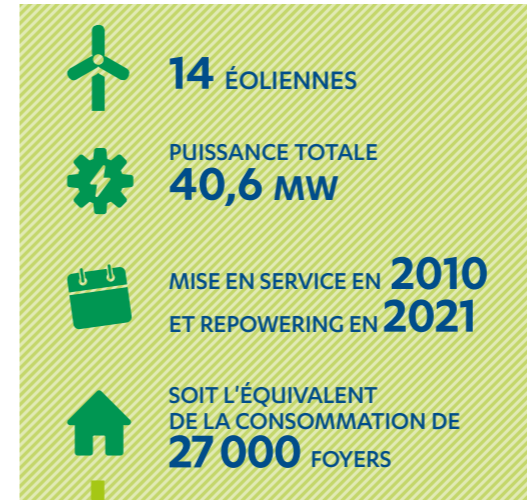

### QUELS CHANGEMENTS DEPUIS L'ARRIVÉE DU PARC ÉOLIEN ?

Les éoliennes permettent « de faire survivre un tel village ». Les différents flux d'activité économique générés par le parc éolien en phase de construction mais également d'exploitation permettent de dynamiser l'économie locale, grâce à la base de maintenance éolienne sur la commune qui a permis de créer de nouveaux emplois et d'attirer des familles et des services (crèche, centre de loisirs ...).

Si on compare le taux de fréquentation du moulin il y a 20 ans et aujourd'hui il y a bien évidemment une forte hausse touristique. La création du parc éolien a été une opportunité de diversification des activités du Moulin avec notamment la création de la maison des énergies. Le Moulin est désormais ouvert sur l'année entière avec un emploi permanent, que la mairie peut notamment assumer grâce aux retombées économiques générées par le parc éolien.

### ET DEMAIN ?



Augmenter la fréquentation et proposer plus d'activités aux scolaires !

“  
Le public se rajeunit par une base de retraités parfois avec leurs petits enfants mais de plus en plus de jeunes couples qui se posent des questions sur l'environnement et qui veulent prendre les choses en mains pour leur avenir, pour le monde de demain.”



“  
On est qu'au début de quelque chose qui est en train de se développer !”





## PARC ÉOLIEN DE RÉZENTIÈRES

CANTAL (15)

### Auberge et maison d'hôtes de l'Astrassadou

RÉZENTIÈRES

L'Auberge se situe sur la commune de Rézentières, en bordure de la planèze de Saint-Flour, à proximité des Monts du Cantal. L'établissement est installé dans l'ancienne laiterie et école du village. Il propose à la fois un service de restauration mais également de chambres d'hôtes et dispose également d'une salle de réception.



Nathalie et Lionel sont installés depuis 8 ans. Les clients viennent principalement faire « étape » dans l'établissement : beaucoup de touristes belges et hollandais font une halte sur la route pour le Sud ou l'Espagne. Certains clients viennent également en séjour plus long pour découvrir le territoire en vélo, pratiquer la randonnée, parcourir la route des fromages ou découvrir les lieux culturels.

“  
Pas vraiment un hôtel, pas vraiment une maison d'hôtes mais une Auberge typique du Cantal.

#### QUELS CHANGEMENTS DEPUIS L'ARRIVÉE DU PARC ÉOLIEN ?



Nathalie et Lionel n'ont pas connu l'auberge avant l'arrivée des éoliennes. Certains clients ont des aprioris sur les éoliennes mais tous trouvent le village très joli. Or, c'est grâce à l'arrivée des éoliennes que le village a réussi à continuer son développement et à maintenir son activité. Les retombées générées par les éoliennes ont notamment permis l'enfouissement des lignes électriques, ce qui a permis une mise en valeur du patrimoine local.

“  
Oui on a les éoliennes au loin, mais c'est pas gênant et en contrepartie on profite pleinement de notre village. Les éoliennes participent au développement, et au maintien de l'activité dans le village de Rézentières.



Comme l'installation de Nathalie et Lionel est postérieure à l'arrivée des éoliennes, il n'a pas pu constater de changement dans son activité. En 2019, l'auberge a été présentée dans l'émission « Bienvenue chez vous » ce qui a permis de bien dynamiser l'activité. Malheureusement, la crise COVID a freiné ce développement et l'activité reprend doucement.

“  
Rézentières est un village étape du tour VTT de la Planèze en 4-5 jours.



4 ÉOLIENNES



PUISSANCE TOTALE  
10 MW



MISE EN SERVICE EN  
2010



SOIT L'ÉQUIVALENT  
DE LA CONSOMMATION DE  
5700 FOYERS

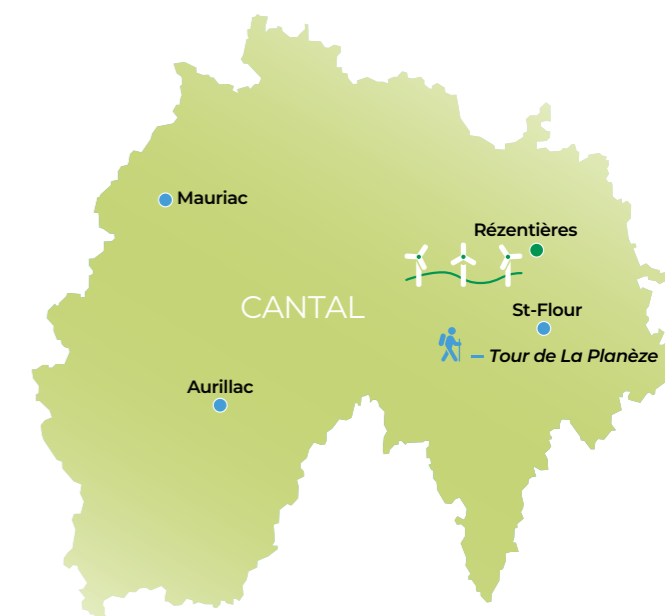

## PARC ÉOLIEN DE MARSANNE

DRÔME (26)



© Peter Vuodilci

## Office du tourisme

### DE MARSANNE

L'Office de Tourisme de Marsanne a pour vocation de sensibiliser sur le patrimoine naturel et historique de Marsanne et des alentours, et depuis l'accueil du parc éolien de Marsanne l'offre a été élargie aux énergies renouvelables.



**Nous accueillons des touristes venus visiter la Vallée du Rhône et également beaucoup de scolaires des environs.**



**Le parc a été d'emblée une opportunité pour étoffer l'offre de visites proposées par l'office de tourisme.**



**Le parc éolien a été développé en très bonne entente entre le développeur et la municipalité de Marsanne. Nous avons donc été associés dès le départ.**

### QUELS CHANGEMENTS DEPUIS L'ARRIVÉE DU PARC ÉOLIEN ?



2 visites guidées sont proposées par l'Office de Tourisme : une visite du vieux village de Marsanne qui retrace l'histoire du patrimoine jusqu'au XX<sup>ème</sup> siècle et une visite du parc éolien.



La visite du parc éolien suscite notamment un fort engouement des scolaires, avec sa vertu pédagogique.



L'Office du tourisme de Marsanne a ainsi constaté que la présence du parc permet à l'Office du tourisme de sensibiliser les visiteurs aux enjeux du développement durable, à la production d'énergies renouvelables. Cette offre a été élaborée avec l'exploitant qui leur a fourni les supports adéquats.



Aujourd'hui, 30 000 visiteurs se promènent chaque année dans la forêt de Marsanne.



**Les professeurs sont intéressés de réaliser ce genre de visites et on observe une réelle conscience écologique chez les jeunes, qui ont vraiment des connaissances sur la transition énergétique.**



**Les éoliennes sont devenues le petit plus industriel dans un cadre hyper nature avec un impact minimum. Ça fonctionne très bien !**

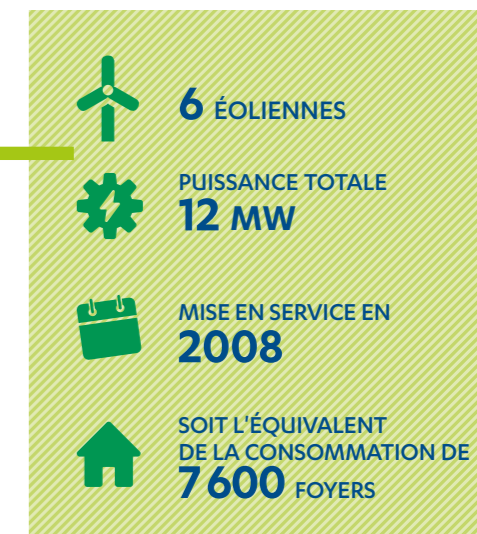





© B.Coste





**PARC ÉOLIEN D'ALLY/MERCŒUR**  
HAUTE-LOIRE (43)

-  **26** ÉOLIENNES
-  PUISSANCE TOTALE **39 MW**
-  MISE EN SERVICE EN **2005**
-  SOIT L'ÉQUIVALENT DE LA CONSOMMATION DE **14 000** FOYERS

**QUELS CHANGEMENTS DEPUIS L'ARRIVÉE DU PARC ÉOLIEN ?**

“ Depuis la mise en service du parc, aucun client n'a été perdu, bien au contraire. Le parc éolien n'a pas changé la perception des clients du territoire mais a mis en valeur l'histoire du plateau et le vent.

“ Pendant la phase construction, ce parc a été une opportunité, il nous a permis de faire travailler des saisonniers supplémentaires l'été et des jeunes du pays.

“ Aujourd'hui, l'équipe répond souvent à des questions des visiteurs sur le parc, sur la hauteur des éoliennes, le passé du parc, le ressenti des habitants. Les questions sont pour la plupart bienveillantes, mais l'équipe déconstruit aussi régulièrement des idées reçues.

**Auberge Paysanne d'Ally**  
ALLY

Tenue par 10 familles d'agriculteurs, l'auberge paysanne d'Ally existe depuis 1974. Point de convivialité du village et du plateau, l'auberge propose des repas traditionnels, une activité traiteur ainsi que de la vente directe de produits locaux. Touristes, associations diverses, salariés du parc éolien s'arrêtent dans cette auberge.



“ La raison de leur présence est la simplicité, la qualité des produits locaux, le cadre à travers le paysage et l'esprit bucolique.

**ET DEMAIN ?**

 L'équipe souhaite pérenniser l'activité de l'auberge et son dynamisme.

“ Un renouvellement du parc éolien est en cours. Nous ne voyons pas d'inconvénient à sa réalisation.





## PARCS ÉOLIENS DU CÉZALLIER, DE SAULZET 1 ET 2

PUY-DE-DÔME (63)

### Auberge de la Cabane

SAINT-ALYRE-ÉS-MONTAGNE

L'Auberge se situe en plein cœur du Cézallier, dans le Parc Naturel Régional des Volcans d'Auvergne. L'établissement est à la fois un restaurant, un bar tabac, un relai essence et vend des produits régionaux. L'auberge est située sur un plateau, à 1300 mètres de la première éolienne. Réputé pour la randonnée, le cyclisme, la moto, ce secteur est à proximité du parc animalier d'Auvergne.

“  
Les activités touristiques sont les randonnées, le vélo. Dès qu'il fait beau, on voit les motos arriver.”

Ancien relai de diligence, l'Auberge est tenue depuis 4 générations par la famille d'Aurélié Aubeuf. La clientèle de l'établissement est constituée d'ouvriers, d'habitues pour lesquels « c'est une histoire de famille », de résidents secondaires, de bus du 3<sup>e</sup> âge et de touristes l'été. La notoriété de l'auberge fonctionne beaucoup par le bouche à oreille.



“  
Les gens viennent principalement pour les cuisses de grenouilles. À partir d'avril, on voit une augmentation de la fréquentation.”

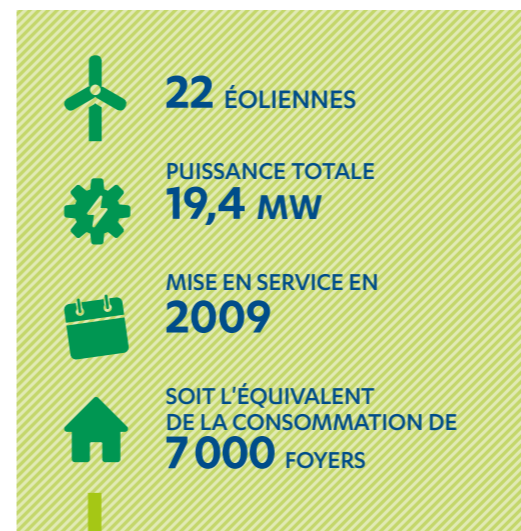

#### QUELS CHANGEMENTS DEPUIS L'ARRIVÉE DU PARC ÉOLIEN ?

La clientèle est toujours présente et est toujours la même. Il arrive parfois que des clients posent des questions sur le parc éolien. C'est très rare que des gens se plaignent de la visibilité sur le parc. Aurélié Aubeuf n'entend pas de bruit et s'est habituée aux éoliennes dans le paysage.

L'année du chantier a été une année de forte activité pour l'Auberge. Une quarantaine d'ouvriers travaillait sur le chantier et déjeunait à l'Auberge. Ils logeaient dans des gîtes sur place. Certains ouvriers du chantier continuent de venir à l'Auberge de temps en temps avec leur famille. Les deux premières années suivant la mise en service, des curieux du bassin de Clermont venaient voir les parcs éoliens.



Aurélié AUBEUF  
propriétaire de l'Auberge La Cabane

“  
Nous avons beaucoup travaillé lorsque le parc était en construction... il y avait une quarantaine d'ouvriers. Cela a été un été explosif ! On garde un très bon souvenir de cette période car on a créé des liens fort avec les entreprises, qui venaient notamment de Millau, du Cantal... On a d'ailleurs encore des relations avec ces entreprises.”

#### ET DEMAIN ?

Un petit magasin de produits régionaux adossé à l'Auberge est en cours de création.



## PARC ÉOLIEN DE SAINT-SEINE-L'ABBAYE CÔTE D'OR (21)



25 ÉOLIENNES



PUISSANCE TOTALE  
50 MW



MISE EN SERVICE EN  
2009



SOIT L'ÉQUIVALENT  
DE LA CONSOMMATION DE  
31 000 FOYERS

### QUELS CHANGEMENTS DEPUIS L'ARRIVÉE DU PARC ÉOLIEN ?



2 sentiers de randonnées pédestres,  
2 sentiers de VTT et une boucle  
pédagogique commune ont été créés.



Les sentiers de randonnée connaissent un vif succès.



En complément de l'offre de randonnée, l'Office de Tourisme et la Communauté de Communes ont mis en place une offre de visite commentée du parc éolien. Accessible aux adultes et aux enfants, cette visite présente l'historique de l'implantation du parc éolien et le fonctionnement des éoliennes.



Cette offre est complétée par une suggestion de séjour à la journée proposée aux écoles comprenant la visite commentée du parc éolien (avec une animation moulin en supplément), la visite commentée de l'école-musée de Champagny (école du 19<sup>e</sup> siècle) et un pique-nique aux Sources de la Seine.



L'exploitant nous a mis à disposition des petites brochures avec les chiffres clés du parc éolien afin de pouvoir répondre aux éventuelles questions.

Depuis la mise en service du parc éolien, l'Office du Tourisme réalise une dizaine de visites commentées par an.

## Communauté de Communes Forêts Seine et Suzon

L'Office de tourisme Forêts, Seine et Suzon, délégué par la Communauté de Communes du même nom, mène les missions d'accueil et de promotion du territoire. Il a mis en place avec l'appui de l'exploitant éolien une offre de randonnées pédestres et cyclables autour du parc éolien, ainsi qu'une offre de visite commentée du parc.

Les communes ont été contactées dès le démarrage du développement du projet et c'est la Communauté de Communes qui a décidé de porter le projet.



Le parc éolien a permis la création de sentiers de randonnée ainsi qu'une offre de visites pédagogiques.





**PARC ÉOLIEN DE QUINCY-LE-VICOMTE**  
CÔTE-D'OR (21)

© wptonature France

## Hôtel-restaurant Logis Le Marronnier

BUFFON



L'établissement dispose d'un restaurant et de 5 chambres. Situé à proximité de plusieurs sites touristiques comme la forge de Buffon, le château d'Ancy-Le-Franc, l'Abbaye de Fontenay, Alésia, le château de Bussy Rabutin, les villes de Venarey-Les-Laumes, Epoisses et Semur-en-Auxois, des canaux de Bourgogne, l'établissement accueille de nombreux visiteurs. Le parc éolien se situe à 6 km et est visible depuis la terrasse de l'établissement.

“  
L'établissement est un point d'étape pour les touristes qui souhaitent découvrir la région.

M & Mme Brett ont repris la gérance de l'établissement aux parents de M. Brett depuis 8 ans. La clientèle de l'établissement se répartit entre les locaux (riverains, professionnels, artisans) et les touristes, notamment de nationalité belge et hollandaise, mais également des cyclistes qui font escale lors d'un circuit le long du canal de Bourgogne. Le tourisme fluvial représente également une clientèle de l'établissement.

### QUELS CHANGEMENTS DEPUIS L'ARRIVÉE DU PARC ÉOLIEN ?



Mme Brett n'a pas noté de remarques de la part de sa clientèle depuis l'arrivée du parc éolien et la fréquentation touristique de l'établissement est restée inchangée.



L'établissement reçoit régulièrement les équipes des projets éoliens en phase développement (déjeuner avec les élus, chefs de projets) mais aussi pour la phase construction puis pour la maintenance (déjeuner, soirée étape).

“  
La clientèle est toujours au rendez-vous.

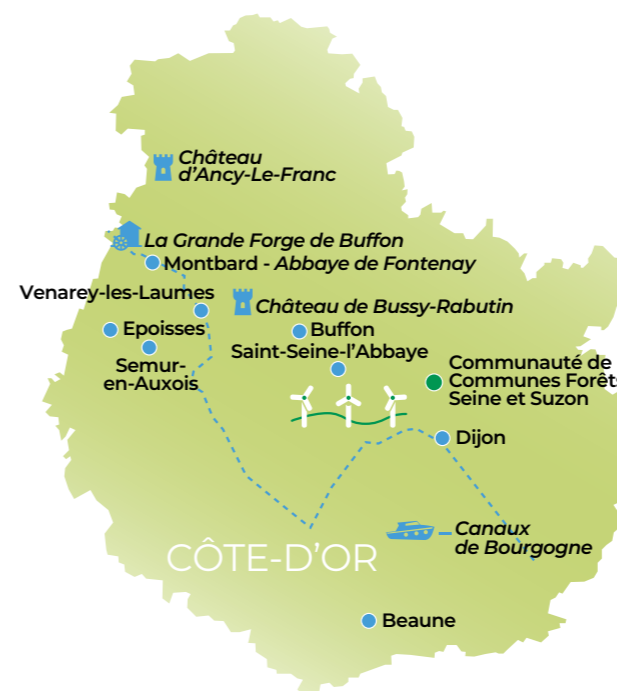

“  
Je n'avais même pas remarqué que l'on voyait les éoliennes depuis notre terrasse.



7 ÉOLIENNES



PUISSANCE TOTALE  
15,4 MW



MISE EN SERVICE EN  
2018



SOIT L'ÉQUIVALENT  
DE LA CONSOMMATION DE  
11300 FOYERS

“  
Nous apprécions de recevoir les équipes des projets éoliens lors des différentes étapes du chantier. Ce sont à chaque fois des personnes charmantes.

### ET DEMAIN ?



M & Mme Brett ont pour projet de moderniser les salles du restaurant en cette fin d'année et la cuisine courant 2023.





**PARC ÉOLIEN DE MIGÉ-ESCAMPS**  
YONNE (89)

© Yves Claret / association A Tire d'Aile

**Association A Tire d'Aile**  
MIGÉ-ESCAMPS

Monsieur Alain Guillon est président de cette association, créée en 1988 afin de restaurer le Moulin de Migé, sur l'année 1994, 200 ans après sa construction. Son objectif est de mettre en valeur l'ensemble du site dit « Le Moulin à vent Dautin à Migé ». Tous types de visiteurs, y compris des groupes scolaires, sont accueillis dans l'établissement.



*Nous proposons des visites du moulin, mais aussi une exposition sur les moulins complétée d'informations sur les éoliennes, ainsi que des ateliers de mouture du grain.*

Pendant le développement du projet, le développeur a contacté directement l'association A Tire d'Aile. Si les avis des visiteurs ont été mitigés à l'époque, « **le projet a été accueilli favorablement par les dirigeants de l'association.** »



**QUELS CHANGEMENTS DEPUIS L'ARRIVÉE DU PARC ÉOLIEN ?**



*L'implantation du parc ne semble pas avoir eu d'impact sur notre fréquentation.*



Le développeur a participé financièrement à la restauration de la salle d'exposition et de réunion du moulin pendant la construction du parc. Celui-ci étant maintenant en exploitation, la présentation des éoliennes fait partie de l'exposition du moulin et plus particulièrement des ateliers proposés aux visites scolaires.







De nombreux visiteurs interrogent les membres de l'association sur les éoliennes. Ces derniers possèdent d'ailleurs des plaquettes de présentation du parc mises à disposition par l'exploitant.



*Nous avons intégré à nos visites un discours sur les éoliennes. Le site est un bel exemple de la continuité de l'utilisation du vent par l'Homme à travers les siècles.*



© AboWind

-  **7 ÉOLIENNES**
-  **PUISSANCE TOTALE 15,35 MW**
-  **MISE EN SERVICE EN 2014**
-  **SOIT L'ÉQUIVALENT DE LA CONSOMMATION DE 7000 FOYERS**

**ET DEMAIN ?**

L'association prévoit la création d'un point d'accueil touristique face au moulin en collaboration avec la Communauté de Communes de Portes de Puisaye Forterre.



*Nous resolliciterons le développeur éolien pour poursuivre notre partenariat.*

# Remerciements

Merci pour leur temps et leurs témoignages à :

Monsieur et Madame Pesenti  
 Monsieur Moret  
 Jérémie Perez et Thierry Champel  
 Chloé Banicq  
 Nathalie et Lionel de Barbarin  
 Pablo Dasnias  
 Dominique Vallon  
 Aurélie Aubeuf  
 Catherine Louis  
 Monsieur et Madame Brett  
 Alain Guillon

DÉVELOPPEURS-EXPLOITANTS  
 MEMBRES DE FRANCE ENERGIE EOLIENNE  
 QUI ONT PARTICIPÉ À L'ÉLABORATION DE CE DOCUMENT

**ABO**  
WIND

**BayWa** r.e.

**BORALEX**

**ENGIE**  
Green

**INTERVENT**  
l'élan de l'énergie renouvelable

**Alterric**

**Qenergy**

**wpd**  
think energy



[fee.asso.fr](http://fee.asso.fr)

Rédaction : Morgane Caromel, Bérénice Commun, Benoît Clouet, Mattias Vandenbulcke, Grégoire Simon

Conception et réalisation : Stéphanie Zoete

Impression : Encre nous

Crédits photos : Droits réservés

Imprimé en France.  
 Label certifié Imprim'vert.  
 Imprimé sur Nautilus Classic,  
 papier labellisé issu de pâte  
 100% recyclée et de forêts  
 durablement gérées.





## France Energie Eolienne

5, avenue de la République - 75011 Paris

Tél. : 01 42 60 07 41

[fee.asso.fr](http://fee.asso.fr)

[contact@fee.asso.fr](mailto:contact@fee.asso.fr)

 [feeasso](https://twitter.com/feeasso)

 [France.energie.eolienne](https://www.facebook.com/France.energie.eolienne)